

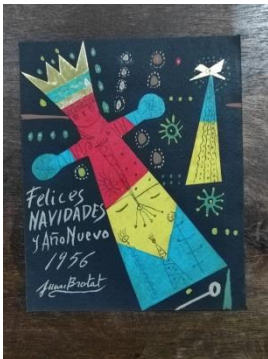

1 - Brotat, Joan. Dibujo original.. 1956. 8x11. Firmado por el artista. Una tarjeta de felicitación. A doble cara. . GS47.22. 160.00€



2 - Brotat, Joan. Serigrafía. 1965. 17.5x24.5. Firmado y numerado, a lápiz, por el artista 21/20. Una tarjeta de felicitación. El texto, manuscrito, va dirigido (aunque no lo menciona) a su amigo y galerista Manuel Arce, de Galería Sur, Santander. . GS46.22. 100.00€



3 - Brotat, Joan. Collage original.. 1955. 14.5x17.5. Firmado por el artista. . GS45.22. 180.00€



4 - Brotat, Joan. Dibujo original.. 1961. 15.5x12.5. Firmado por el artista. Una tarjeta de felicitación. El texto, manuscrito, va dirigido (aunque no lo menciona) a su amigo y galerista Manuel Arce, de Galería Sur, Santander. . GS44.22. 100.00€

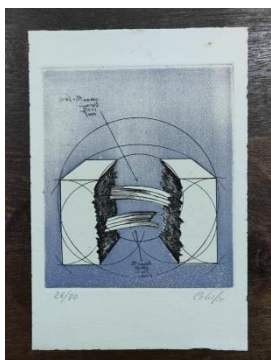

5 - Celis, Agustín de. Grabado original.. 1975. 15.7x23. Firmado y numerado, a lápiz, por la artista 26/80. . GS27.22. 100.00€



6 - Celis, Agustín de. Grabado original.. 1967. 24x18.7. Firmado por la artista. Pintura metalizada. GS29.22. 100.00€



7 - Celis, Agustín de. Grabado original.. París. 1962. 24x18.7. Firmado por la artista. A modo de felicitación de de Navidad. Firmado por él y su esposa. GS30.22. 100.00€



8 - Celis, Agustín de. SILENCIO AZUL. Técnica Mixta. Acuarela y collage.. 2009. 21.7X10. Firmado por la artista. Tarjeta de felicitación dirigida a Manuel Arce (aunque no lo menciona), de Galería Sur, Santander. Firman en el reverso él y su esposa, Miranda. GS28.22. 100.00€



9 - Celis, Agustín de. Maqueta. 3 dibujos originales. París. 1962. 17x12.5; 18.4x14.5 y 19x16. Firmado por la artista. . GS31.22. 180.00€



10 - Rafols-Càsamada, Albert. Grabado original.. 1996. 14x19. Firmado y numerado, a lápiz, por la artista 28/50. Con un mensaje de felicitación en reverso y firmado por él y por su esposa María . GS32.22. 100.00€



11 - Rafols-Càsamada, Albert. Dibujo original.. 1996. 14x19. Firmado por la artista. En reverso, sello de Galería Sur. Pegado en cartulina. En reverso de la cartulina, instrucciones de maquetación de un catálogo . GS34.22. 150.00€



12 - Rafols-Càsamada, Albert. Acuarela original.. 1975. 15x25. Firmado por la artista. Dedicatoria a Manuel [Arce] y su esposa Teresa [Santamatilde]. GS35.22. 250.00€



13 - Rafols-Càsamada, Albert. Grabado original.. 1976.
22x15.7. Firmado y numerado, a lápiz, por la artista 24/75.
GS33.22. 100.00€



14 - Muriedas, Mauro. Grabado original.. 1985. 23x31.5.
Firmado, a lápiz, por la artista, felicitando la Navidad a
[Manuel] Arce y familia. GS37.22. 150.00€



15 - Muriedas, Mauro. Grabado original. FELIZ NAVIDAD 1986.
1986. 16x22. GS38.22. 80.00€



16 - Muriedas, Mauro. Grabado original. . 1988. 22x27.5. En reverso, nota de felicitación firmada. GS39.22. 120.00€



17 - Hierro, José. Dibujo original. Autorretrato. 2001. 21x29. Firmado por el artista y dedicado a Manuel Arce, de Galería Sur, Santander. GS41.22. 150.00€



18 - Hierro, José. Dibujo original. Autorretrato. [2001]. 21x29. A bolígrafo. Sin firma. GS40.22. 100.00€



19 - Hierro, José. Dibujo original. Autorretrato. 2001. 21x29.
En cartón grueso. Firmado por el artista y dedicado a Teresa Santamatilde, de Galería Sur, Santander. GS42.22. 150.00€



20 - Calderón, Ramón. Dibujo original. . 1959. 19x22.
Firmado por el artista, a lápiz. GS43.22. 100.00€



21 - Dans, María Antonia. Grabado original.. Madrid. s.a. (años 70). 18.5x14. Grabado con relieve, como parte de una tarjeta dirigida a Manuel Arce, de Galería Sur, Santander. GS3.22. 100.00€



22 - Ortega, José (+ - Dürer). Grabado original. Galería Iolas-Velasco. Madrid. 1971. 13.3x20. Tirada numerada 555/1000. Invitación a la exposición para Galería Sur, de Santander. Grabado realizado especialmente por el artista para esta exposición. GS2.22. 90.00€

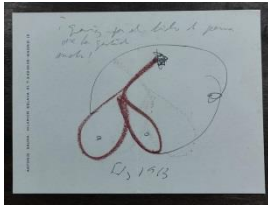

23 - Saura, Antonio. Dibujo original.. Madrid. 1913.
21.5x15.5. En hoja de papel con su membrete. A 2 tintas. A modo de felicitación para (aunque no lo menciona) Manuel Arce, de Galería Sur, Santander. . GS4.22. 150.00€



24 - Garcia Sevilla, Ferran.. SENSE TÍTOL. Múltiple.. Galería Joan Prats. Barcelona. 1994. 20.7x20.7. Transparencia. Tirada numerada y firmada por el artista, a lápiz. 200/300. Felicitación de Navidad 1994 de la Galería Joan Prats. GS1.22. 90.00€



25 - Civera, Victoria.. Grabado original. Sin título.. Madrid. 1989. 19x28. Tirada numerada y firmada, a lápiz, por la artista 49/150. GS5.22. 90.00€



26 - Maruri, Julio. Grabado original. . Madrid. 2008. 12.5x17. Tirada numerada y firmada, a lápiz, por el artista 1/3. A modo de felicitación de Navidad 2008, para Manuel Arce y su esposa Teresa, de Galería Sur, Santander. GS6.22. 150.00€



27 - Huete, Sara. UNA LETRA DE AMOR. Técnica Mixta.
2000. 21.5X26. Tirada numerada y firmada, a lápiz, por la artista
84/160. GS8.22. 150.00€



28 - Martínez Cerezo, Antonio. Dibujo original.. s.a. 18x25.
A modo de felicitación para Manuel Arce, de Galería Sur,
Santander y su familia. El dibujo es un guiño a la revista
literaria y colecciones que publicó Manuel Arce. GS7.22.
100.00€



29 - Gruber, Eduardo. Grabado original. 22x25. Firmado y
numerado, a lápiz, por el artista 43/88. GS17.22. 60.00€



30 - Alvear, Luz de. Serigrafía. 25x17. Firmada por la artista,
a lápiz. GS18.22. 60.00€



31 - Medina, Ángel. Acuarela original. 1949. 20x25.5.

Firmada por la artista, a lápiz, y dedicada a Teresa Santamatilde, esposa de Manuel Arce, de Galería Sur, Santander. Obra muy temprana del artista. GS19.22. 150.00€



32 - Medina, Ángel. Retrato. Óleo.. 12.5x12.3. Firmado por la artista. GS20.22. 90.00€



33 - Herrero, Mari Puri. Linóleo. Navidad 1965.. 22.5x14.3.

Firmado por la artista. Muy temprano, cuando la artista tenía 23 años. GS21.22. 90.00€



34 - Mallo, Cristino. Dibujo original.. 1978. 11x16. Firmado

por la artista. En una tarjeta con su membrete. El texto, manuscrito, va dirigido a su amigo y galerista Manuel Arce, de Galería Sur, Santander. GS22.22. 180.00€

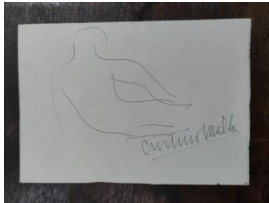

35 - Mallo, Cristino. Dibujo original.. 25x17.4. Firmado por la artista. En el reverso, nota (manuscrita y firmada) de agradecimiento del escultor Ángel Ferrant al galerista Manuel Arce, de Galería Sur, Santander. GS23.22. 150.00€



36 - Hoz, Ángel de la. Dibujo original.. 1949. 22.7x32. GS9.22. 90.00€



37 - Hoz, Ángel de la. Técnica mixta. Óleo-collage.. Santander. 2001. 42x15. Firmada por el artista. A modo de tarjeta. Dirigida a Manuel Arce (aunque no lo menciona) de Galería Sur, Santander. GS11.22. 100.00€



38 - Hoz, Ángel de la. Acuarela original.. Santander. 1990. 16x24. Firmado por el artista. Montada en tarjeta. Dirigida a Manuel Arce (aunque no lo menciona), de Galería Sur, Santander. GS13.22. 90.00€



39 - Hoz, Ángel de la. Acuarela original.. Santander. 1990. 16x24. Firmado por el artista. Montada en tarjeta. Dirigida a Manuel Arce (aunque no lo menciona), de Galería Sur, Santander. GS14.22. 90.00€



40 - Hoz, Ángel de la. 2 Dibujos originales a tinta. Santander. 1953. 10x13 c.u. Algo de óxido. Firmados por el artista. Realizados para Manuel Arce, de Galería Sur, Santander, para su Revista literaria La Isla de los Ratones. GS15.22. 100.00€



41 - Hoz, Ángel de la. Óleo original.. Santander. 1998. 16x12.5. Firmado por el artista. Montada en tarjeta. Dirigida a Manuel Arce (aunque no lo menciona), de Galería Sur, Santander. GS12.22. 80.00€



42 - Hoz, Ángel de la. Serigrafía. Felicitación Año Nuevo 2000. Santander. 2000. 31.5x11.2. Firmada y numerada, a lápiz, por el artista 101/250. Firmados por el artista. Realizados para Manuel Arce, de Galería Sur, Santander, para su Revista literaria La Isla de los Ratones. GS16.22. 60.00€



43 - Hoz, Ángel de la. Grabado original.. Santander. 1991. 14x19. Firmado por el artista, a lápiz. P/A. Prueba de artista. En reverso, felicitación dirigida a Manuel Arce (aunque no lo menciona), de Galería Sur, Santander. GS10.22. 80.00€



44 - Vázquez, Xesus. Grabado original.. 1988. 21x28.
Firmado y numerado, a lápiz, por la artista 49/150. GS36.22.
80.00€



45 - Torner, Gloria. Acuarela original. 2001. 25x14. Firmado por la artista. El texto del reverso, manuscrito, va dirigido a Manuel Arce, de Galería Sur, Santander y familia. GS53.22.
150.00€



46 - Torner, Gloria. Serigrafía. s.a. 20.5x13.5. Firmada y numerada, a lápiz, por la artista 21/190. GS52.22. 50.00€



47 - Torner, Gloria. Acuarela original. 1988. 17.5x12.5. Firmado por la artista. El texto del reverso, manuscrito, va dirigido a Manuel Arce, de Galería Sur, Santander y familia. GS51.22. 100.00€



48 - Torner, Gloria. Serigrafía. 1984. 17x12. Firmado por la artista. Prueba de artista. En reverso nota de felicitación, firmada. GS50.22. 50.00€



49 - Torner, Gloria. Técnica mixta. 2001. 17x11.5. Firmado por la artista. El texto del reverso, manuscrito, va dirigido a Manuel Arce, de Galería Sur, Santander y familia. GS54.22. 120.00€



50 - Torner, Gloria. Acuarela original. 1990. 20.5x15.5. Firmado por la artista. . GS49.22. 100.00€



51 - Torner, Gloria. Acuarela original. 1990. 16x11.5. Firmado por la artista. El texto del reverso, manuscrito, va dirigido a Manuel Arce, de Galería Sur, Santander y familia. GS48.22. 60.00€



52 - Girona, Maria. Dibujo original.. 1965. 12.7x14. Firmado por la artista. Una tarjeta de felicitación. El texto, manuscrito, va dirigido (aunque no lo menciona) a su amigo y galerista Manuel Arce, de Galería Sur, Santander. Firmada por ella y por su marido (Albert Ràfols-Casamada). GS24.22. 120.00€



53 - Girona, Maria. Collage original.. 1964. 16x16. Firmado por la artista. Una tarjeta de felicitación. El texto, manuscrito, va dirigido (aunque no lo menciona) a su amigo y galerista Manuel Arce, de Galería Sur, Santander. Firmada por ella y por su marido (Albert Ràfols-Casamada). GS25.22. 180.00€



54 - Girona, Maria. Grabado original.. 1977. 17x25. Firmado y numerado, a lápiz, por la artista 280/290. . GS26.22. 100.00€

CARMEN
ALONSO
LIBROS

www.carmenalonsolibros.com
info@carmenalonsolibros.com
Cisneros 17 Santander ES
+34 605636503